Liceul Teoretic Waldorf Moldova
cu grupe de grădiniță

ANEXA

la Raport de activitate al Grupului de Comunicare și Colectare de Fonduri (GCCF)

Noiembrie 2019
Mai 2020

ACTIVITATEA DE COMUNICARE
ȘI COLECTARE DE FONDURI

CONȚINUT

ANEXA 1. Planul activitatilor pentru initierea activitatii de colectare de fonduri si comunicare, aprobat Dec 2019
/ pag. 3

ANEXA 2. Obiectivele și Regulamentul Grupului CCF (Dec 2019)
/ pag. 5

ANEXA 3. Analiza swot (mar 2020)
/ pag. 7

ANEXA 4. Organizarea comunicării și colectării de fonduri
/ pag. 9

ANEXA 5. Brand Book
/ pag. 10

ANEXA 6. Conceptul CAMPANIEI ”Stau Acasă și ajut Școala să crească” și planul de primăvară
/ pag. 11

ANEXA 7. Evenimente on-line
/ pag. 12

ANEXA 8. Primul Buletin informativ LTW
/ pag. 15

ANEXA 9. Conceptul Buletinului informativ
/ pag. 16

ANEXA 10. Grupul Facebook IARMAROC LTWM
/ pag. 17

ANEXA 11. Formularul de înregistrare pentru membrii GCCF 2020–2021
/ pag. 18

ANEXA 12. Propunerea de finanțare pentru proiectul extinderii
/ pag. 19

ANEXA 1. *PLANUL ACTIVITATILOR PENTRU INITIEREA ACTIVITATII DE COLECTARE DE FONDURI SI COMUNICARE, APROBAT DEC 2019*

Responsabili/activitatea	Ianuarie 2020	Februarie 2020
Fundatia		
Verificarea si ajustarea la necesitate a statulului Fundatiei (cu participarea GCCF)		
Elaborarea sistemului transparent pentru urmarirea donatiilor si donatorilor		
Elaborarea sistemului pentru raportarea despre fondurile colectate si utilizate		
Elaborarea registrului de adresari pentru donatii vs donatiile colectate		
Elaborarea regulametnului privind controlul cheltuielilor si mijloace anti-coruptie, audit fnanciar		
Organizarea si management voluntarilor (in cooperare cu LTW)		
Asigurarea functionlaitatii conturilor, alta logistica relevanta		
LTW		
Identificarea împreună cu grupul a soluțiilor pentru consolidarea comunicării/climatului intern corp profesoral, Fundatie, scoală-părinți		
Colectarea consimtamonturilor de la parinti pentru utilizarea datelor personale. Crearea bazei de date cu contactele parintilor și alte detalii relevante pentru campanii de colectare de fonduri si a absolventilor		
Elaborarea regulamentului de pastrare/utlilizare datelor personale in conformitate cu legislatia in vigoare		
Elaborarea Calendarului de activitati extracurriculare		
Elaborarea sistemului de administrare paginii FB si paginei web - pentru publicarea anunturilor si rapoartelor (s-a discutat ca fiecare grup de clase va avea un responsabil)		
Elaborarea sistemului de implicare/informare cadrelor didactice, elevilor si parintilor despre procesul de colectare a fondurilor		
Finalizarea paginei web (in coordonare cu GCCF)		
Implicarea comunitatii internationale Waldorf/informarea etc.		

Responsabili/activitatea	Ianuarie 2020	Februarie 2020
Grupul de lucru		
Elaborarea brandului si brandbook cu reguli de utilizare si modele de amplasare a logoului		
Elaborarea strategiei de fundraising		
Elaborarea strategiei de comunicare si ghidului/manualului cu recomandari		
Elaborarea instrumentelor de comunicare (prezentari, leaflete, etc.)		
Elaborarea planului de activitati pentru colectare de fonduri si budgetul aferent (in colaborare cu LTW, Fundatia, Consiliul Consultativ)		
Elaborarea campaniilor de colectare a fondurilor inclusiv crowdfunding (in coordonare cu LTW, Consiliul Consultativ)		
Elaborarea listei de donatori, influenceri, etc. potentiali		
Identificarea platformelor on-line de colectare de fonduri si cadrului legal relevant		
Descrierea (informatii generale) a documentatiei de proiect pentru edificiu (cu architect) si vizualizarea 3-D		
Propunerea unor solutii innovative pentru dinamizarea activitatii LTW in perioada extinderii		

* Din planul de activități GCCF au fost implementate toate activități planificate, cu excepția Descrierii documentației de proiect si vizualizarea 3-D, deoarece necesitatea in acest element nu este actuala.

ANEXA 2 . *OBIECTIVELE ȘI REGULAMENTUL GRUPULUI CCF (DECEMBRIE 2019)*

OBIECTIVELE GENERALE A GRUPULUI CCF:

- **Creșterea capacității** comunității Waldorf prin consolidarea ei
- **Îmbunătățirea condițiilor** pentru elevii și cadre didactice prin extindere și modernizare

OBIECTIVELE SPECIFICE A GRUPULUI CCF PE TERMEN MEDIU:

- Contribuirea la colectarea de fonduri pentru extinderea și echiparea ulterioară a instituției
- Contribuirea la consolidarea comunității Waldorf și promovarea valorilor acesteia prin dezvoltarea relației copil-părinte-cadru didactic și implicarea fiecăruia
- Largirea a capacității Waldorf Moldova pentru elaborarea si implementarea ideilor și inițiativelor

OBIECTIVELE SPECIFICE A GRUPULUI CCF PENTRU ANUL SCOLAR 2019–2020:

- Diversificarea surselor de finanțare și comunității de susținători
- Elaborarea și înaintarea propunerilor de finanțare către donatori potențiali
- Organizarea activităților de colectare a fondurilor, inclusiv on-line
- Relații cu donatori
- Vizibilitatea

REGULAMENTUL GRUPULUI CCF:

1. Grupul funcționează în baza triunghiului sinergetic: ”Școală=Părinte=Elev”
2. Principiu de lucru: ”Idee aprobată rapid, planificare laconică, pas realizat în comun cu toți actorii implicați”
3. Grupul lucrează transparent, pe baza de voluntariat asigurând rolul de decizie al reprezentanților Consiliului Profesoral (CP) LTW și Fundației Inițiativa Pedagogică Waldorf Moldova (FIPWM) prin: organizarea de ședințe comune, diseminarea proceselor verbale ale ședințelor, informarea prin grupe viber pe clase
4. Anual, în perioada Iunie – Septembrie, Grupul organizează procesul de inscriere a membrilor noi pentru anul școlar viitor, lista cărora va fi facută public cel târziu în luna Octombrie a anului respectiv. Membrii noi pot adera la Grup oricând prin contactarea departamentului secretariat al Grupului Consultativ.
5. Grupul se compune din cel puțin 3 persoane: un lider și 2 membri (parinți), și poate include cel puțin un reprezentant al LTW.
6. În prima ședință după alegere, membrii Grupului decid asupra responsabilităților fiecăruia, pe care le fac publice
7. Grupul are ședințe regulare de lucru și de informare reciprocă și planificare, cu toți actorii implicați pentru a fi la curent cu toate detaliile și progresul în etapele de realizare a planurilor (construcție), provocări, potențiale situații de criză etc.
8. La inițiere, Grupul elaborează un plan de lucru anual (anul de stidiu), care va fi publicat după aprobarea LTW/Fundație
9. Anual, la finele anului școlar (mai – iunie) Grupul publică raportul anual de activitate.

Nota: Regulamentul de ordine interioară este întocmit în spiritual Waldorf și este flexibil. Acest Regulament este de ordin intern și poate fi consultat de orice angajat al școlii, de elevi și de părinți; și poate fi modificat la necessitate.

MEMBRII, PERIOADA 2019–2020:

Veronica Arpintin, Cristina Virschi, Tatiana Solonari, Alexandra Tofan, Natalia Bzovaia, Iulia Svab

ANEXA 3 . *ANALIZA SWOT (MARTIE 2020)*

Puncte Forte	Puncte Slabe
Persoanal didactic calificat cu formare diversă, creative si entusiast; interesul cadrelor didactice pentru perfectionare si formare continua, lucru de voluntariat	Viziunea strategica si planul de dezvoltare pe termen lung, mediu si scurt necesita imbunatatire si adaptare; lipsa sistemului de comunicare pe intern și extern; lipsa planului de acțiuni annual detalizat
Existența Fundației și a comunității Waldorf (local și international)	Sarcini excesive de muncă pentru administrația și cadre didactice; lipsa delimitarii clare a responsabilitatilor și dificiente in procesul managerial si educational
Calitatea curriculumului în dezvoltarea personală a elevilor, set de subiecte suplimentare de studiat	Comunicare slabă (internă și externă)
O abordare educațională recunoscută la nivel mondial	Lipsa de stimulente ale personalului și salarii competitive
Amplasarea Școlii și ecologia locației	Lipsa de muncă sistematică in implicarea părinților și a elevilor. Numarul redus de parinti si elevi activi
Evenimente și activități marca proprie, tradiții pe termen lung	Lipsa de spații/dotări necesari pentru studii, activități sportive și evenimente
Echipa de conducere cu experiența și capacitatea de adaptare la noile circumstanțe	Mobilizarea dificilă a resurselor extrabudgetare, interesul scazut al agentilor economici în acordarea de sponsorizari sau donatii
Mentinerea unei stari de disciplina si securitate a elevilor	Lipsa unui program de activitate pentru timpul liber al elevilor (în special în vacanțe)
Existenta brand bookului, paginei Web si FB	Lipsa unei baze de date a Școlii privind populația școlară, parinți și absolvenți
Colaborare eficienta si prompta cu institutiile administratiei publice locale	Lipsa de colaborare cu potentiali donator, susținatori
Construirea unui mediu si a unei atitudini prietenoase fata de parinti	Parteneriate formalizate si programe educationale între scoala si comunitate nu există
Implicarea copiilor și parintilor în evenimentele desfasurate în scoala	Slabă informare a parintilor si elevilor despre planuri si activitati

Oportunități	Amenințări
Oportunități limitate de educație alternativă în Chișinău și interes din partea comunității scolare fata de oferta educationala a scolii	Menținerea cadrelor didactice
Susținerea directă a părinților și a absolvenților	Deteriorarea mediului socio-economic, familial și situații de pandemie
Sprijin din partea Fundatiei si parintilor	Părinții analizează schimbarea școlii din cauza lipsei de spații
Ghidare și sprijin din partea Comunității Internaționale Waldorf, inclusiv în dezvoltarea capacităților cadrelor didactice	Creșterea presiunii sociale asupra obținerii rezultatelor examenelor, tehnologiilor IT etc.
Investitiile aprobate/extinderea institutiei initiate	Scăderea interesului părinților în rezolvarea problemelor LTW
Dezvoltarea unor activitati extracurriculare	Ritmul accelerat al schimbarilor tehnologice conduce la uzura morala a echipamentelor existente si necesitatea de implementare a tehnologiilor noi
Colaborare eficienta si prompta cu institutiile administratiei publice locale	

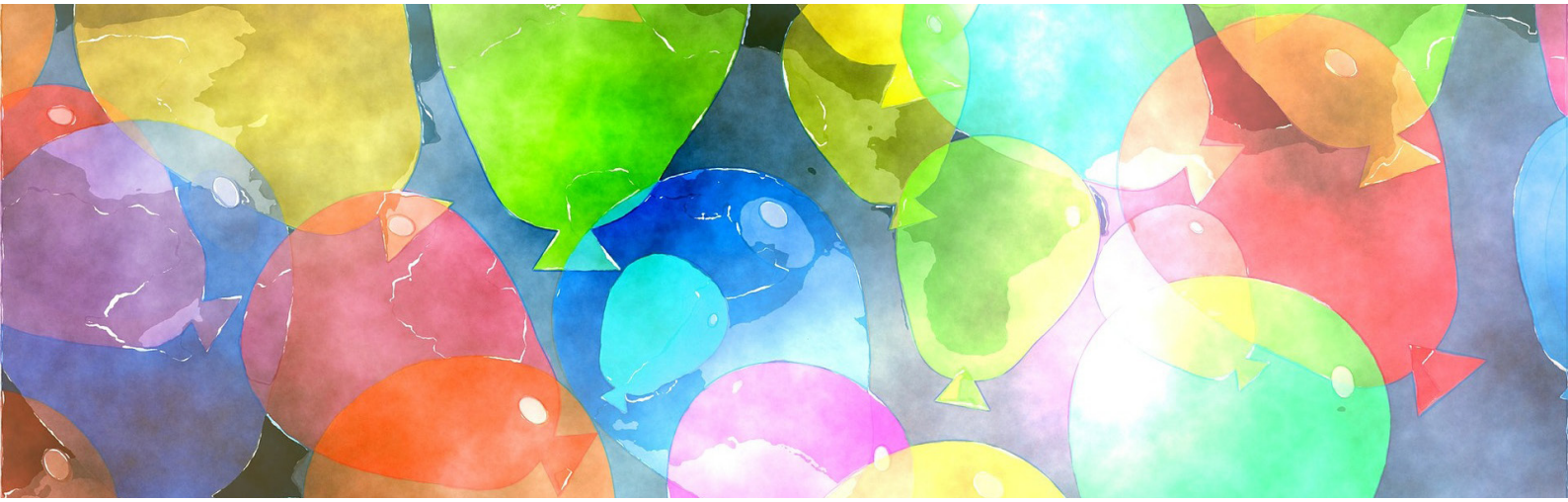

ANEXA 4 . *ORGANIZAREA COMUNICĂRII ȘI COLECTĂRII DE FONDURI*

OBIECTIVUL GENERAL:

Consolidarea comunicării la nivel intern și extern

OBIECTIVE SPECIFICE

- Diversificarea surselor de finanțare și comunității de susținători
- Elaborarea și înaintarea propunerilor de finanțare către donatori potențiali
- Organizarea activităților de colectare a fondurilor, inclusiv on-line
- Relații cu donatori
- Vizibilitatea

ELEMENTE

- Pagina web
- Profilul Facebook
- Buletin informativ
- Întâlniri off-line și on-line
- Evenimente
- Relații cu suporteri și donatori potențiali
- Relații cu absolvenții
- Relații cu media

PRINCIPII

- Principiu "Ghiseu unic" - scrisori, mesaje de fundraising să fie trimise de o singură persoană - Directorul și/sau Fundația, cu excepția cazurilor, când doritorii vor comunica cu colegi/prieteni.
- Persoane, care contactează cunoscuții lor pentru fundraising, să informeze LTW, Fundația și Grupul.
- Toate actele expediate să fie omogene (ajustate la standard și în stilul brandului Waldorf)
- Toate mesajele de fundraising, proiecte de granturi, alte activități inclusiv destinate elevilor/părinților se elaborează/se aprobă de către acest Grup, Directorul Waldorf și Fundația
- În cazul situațiilor dificile, de risc, atacurilor, inclusiv în media, etc. – nu se răspunde/discută fără coordonarea cu LTW și Fundația.

ANEXA 5 . *BRAND BOOK*

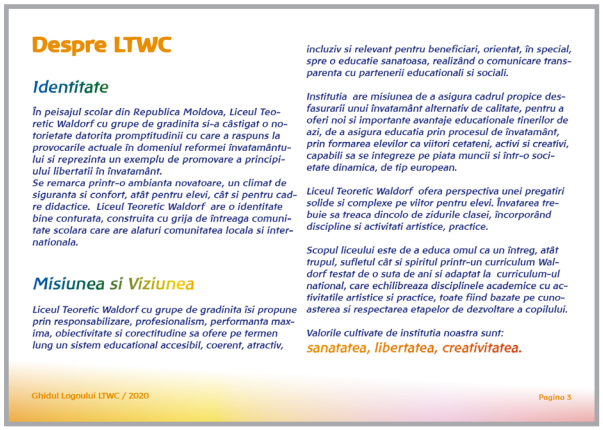

Despre LTWC

Identitate

În peisajul scolar din Republica Moldova, Liceul Teoretic Waldorf cu grupe de gradinita si-a câstigat o notorietate datorita promptitudinii cu care a raspuns la provocarile actuale în domeniul reformei învatamântului si reprezinta un exemplu de promovare a principiului libertatii în învatamânt.
Se remarca printr-o ambianta novatoare, un climat de siguranta si confort, atât pentru elevi, cât si pentru cadre didactice. Liceul Teoretic Waldorf are o identitate bine conturata, construita cu grija de întreaga comunitate scolara care are alaturi comunitatea locala si internationala.

Misiunea si Viziunea

Liceul Teoretic Waldorf cu grupe de gradinita îsi propune prin responsabilizare, profesionalism, performanta maxima, obiectivitate si corectitudine sa ofere pe termen lung un sistem educational accesibil, coerent, atractiv, incluziv si relevant pentru beneficiari, orientat, în special, spre o educatie sanatoasa, realizând o comunicare transparenta cu partenerii educationali si sociali.

Institutia are misiunea de a asigura cadrul propice desfasurarii unui învatamânt alternativ de calitate, pentru a oferi noi si importante avantaje educationale tinerilor de azi, de a asigura educatia prin procesul de învatamânt, prin formarea elevilor ca viitori cetateni, activi si creativi, capabili sa se integreze pe piata muncii si într-o societate dinamica, de tip european.

Liceul Teoretic Waldorf ofera perspectiva unei pregatiri solide si complexe pe viitor pentru elevi. Învatarea trebuie sa treaca dincolo de zidurile clasei, încorporând discipline si activitati artistice, practice.

Scopul liceului este de a educa omul ca un întreg, atât trupul, sufletul cât si spiritul printr-un curriculum Waldorf testat de o suta de ani si adaptat la curriculum-ul national, care echilibreaza disciplinele academice cu activitatile artistice si practice, toate fiind bazate pe cunoasterea si respectarea etapelor de dezvoltare a copilului.

Valorile cultivate de institutia noastra sunt:
sanatatea, libertatea, creativitatea.

Ghidul Logoului LTWC / 2020 Pagina 3

Istoria Logoului

Logoul vechi

Logoul nou

Ghidul Logoului LTWC / 2020 Pagina 4

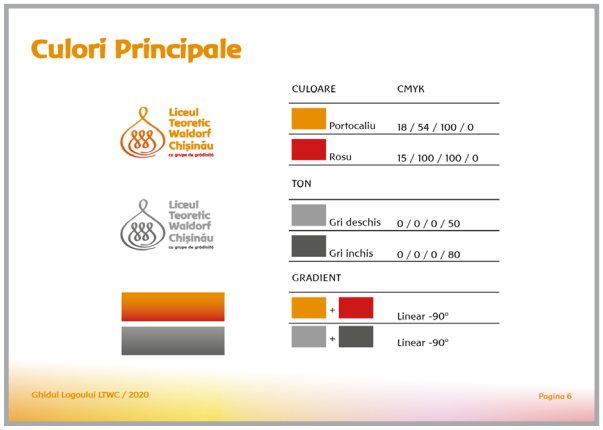

Culori Principale

CULOARE	CMYK
Portocaliu	18 / 54 / 100 / 0
Rosu	15 / 100 / 100 / 0
TON	
Gri deschis	0 / 0 / 0 / 50
Gri inchis	0 / 0 / 0 / 80
GRADIENT	
+	Linear -90°
+	Linear -90°

Ghidul Logoului LTWC / 2020 Pagina 6

Caractere

Caracterele Waldorf sunt folosite in toate comunicatiile imprimate si in cele online.

Caracterul Logoului este **BAAR LEMURIA** si este scris cu majuscule si minuscule, cu exceptia "cu grupe de gradinita" care sunt scrise doar cu caractere minuscule.

Waldorfschrift Bold
Waldorf Italic
Waldorf Duo
Waldorf Shadow
Waldorfschrift Light
Waldorfschrift

Baar Lemuria / Regular
Baar Philos / Regular
Baar Metanoia / Regular
Baar Goetheanis / Regular
Baar Zeitgeist / Regular

Ghidul Logoului LTWC / 2020 Pagina 8

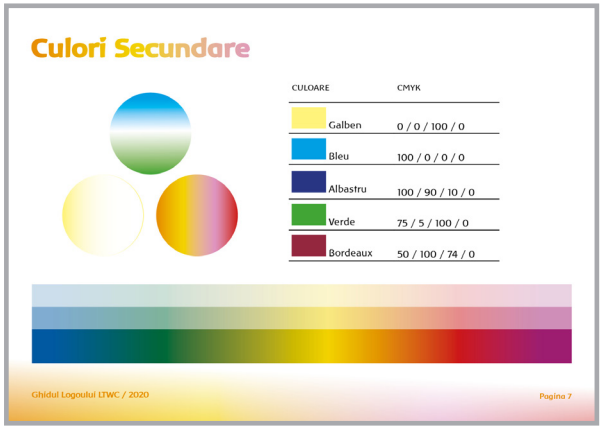

Culori Secundare

CULOARE	CMYK
Galben	0 / 0 / 100 / 0
Bleu	100 / 0 / 0 / 0
Albastru	100 / 90 / 10 / 0
Verde	75 / 5 / 100 / 0
Bordeaux	50 / 100 / 74 / 0

Ghidul Logoului LTWC / 2020 Pagina 7

Cum se foloseste

Simbolul poate fi folosit independent de text ca si element de branding pe imagini si in documente, cu transparente sau fara transparente.

Ghidul Logoului LTWC / 2020 Pagina 14

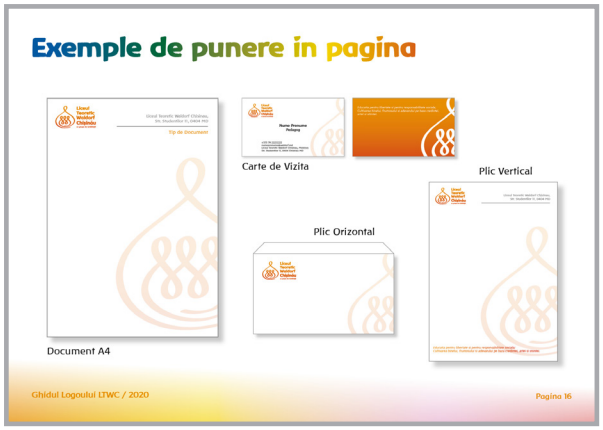

Exemple de punere in pagina

Document A4
Carte de Vizita
Plic Orizontal
Plic Vertical

Ghidul Logoului LTWC / 2020 Pagina 16

ANEXA 6 . CONCEPTUL CAMPANIEI ”STAU ACASĂ ȘI AJUT ȘCOALA SĂ CREASCĂ” ȘI PLANUL DE PRIMĂVARĂ

CALENDAR

Pune LIKE la pagina școlii
și nu uita să adaugi pagina la Favorite
și să o Împarți cu familia și prietenii tăi!

5 Aprilie	PREMIERĂ ON-LINE a spectacolului “Peter Pan”
21-30 Aprilie	EXPOZIȚIE ON-LINE de Arte Plastice
16 Mai	IARMAROC ON-LINE ”Creștem Școala de ACASĂ”
29 Mai	DIMINEAȚĂ ARTISTICĂ ON-LINE cu sunet de Clopoțel!

„STAU ACASĂ ȘI AJUT ȘCOALA SĂ CREASCĂ”

Primăvara Waldorf Moldova 2020

Primăvara Waldorf Moldova 2020

„STAU ACASĂ ȘI AJUT ȘCOALA SĂ CREASCĂ”

Cum poti ajuta?

a. Prin redirectionarea celor 2% (explicatie) catre c\f1009620003252
şi
b. Prin transfer bancar direct catre Fundatia Initiativa Pedagogica Waldorf-Moldova, mentionand “donatie”. IBAN: xxxx

Multumim ca ajuti scoala sa creasca!

Fundația Inițiativa Pedagogică Waldorf-Moldova

ANEXA 7 . EVENIMENTE ON-LINE

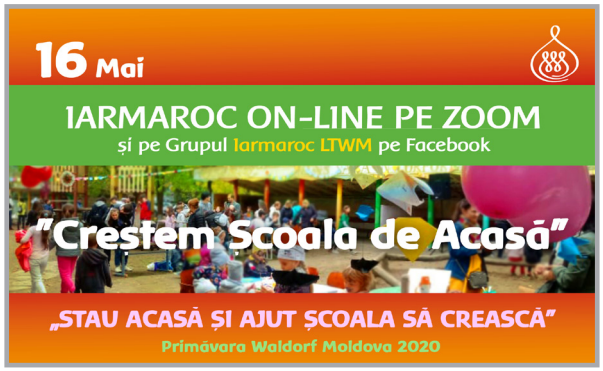

16 Mai

IARMAROC DE PRIMĂVARĂ 2020
Grupul Iarmaroc LTWM

„STAU ACASĂ ȘI AJUT ȘCOALA SĂ CREASCĂ"
Primăvara Waldorf Moldova 2020

Iarmaroc Online LTWC 2020

„STAU ACASĂ ȘI AJUT ȘCOALA SĂ CREASCĂ"
Primăvara Waldorf Moldova 2020

Iarmaroc de Primăvară 2020

Cumpărăm/vindem hand-made

Nu uita să faci o "Donație de la iarmaroc"
către Fundația "IPWM" Cod Fiscal: 1009620003252
IBAN – MD87MO2224ASV87705437100 Lei
IBAN – MD83MO2224ASV87705517100 Euro
BIC – MOBBMD22 BC Mobiasbanca – OTP group S.A.

„STAU ACASĂ ȘI AJUT ȘCOALA SĂ CREASCĂ"
Primăvara Waldorf Moldova 2020

Cumpărăm/vindem hand-made

Nu uita să faci o "Donație de la iarmaroc"
către Fundația "IPWM" Cod Fiscal: 1009620003252
IBAN – MD87MO2224ASV87705437100 Lei
IBAN – MD83MO2224ASV87705517100 Euro
BIC – MOBBMD22 BC Mobiasbanca – OTP group S.A.

Cumpărăm/vindem haine

Nu uita să faci o "Donație de la iarmaroc"
către Fundația "IPWM" Cod Fiscal: 1009620003252
IBAN – MD87MO2224ASV87705437100 Lei
IBAN – MD83MO2224ASV87705517100 Euro
BIC – MOBBMD22 BC Mobiasbanca – OTP group S.A.

Cumpărăm/vindem jucarii

Nu uita să faci o "Donație de la iarmaroc"
către Fundația "IPWM" Cod Fiscal: 1009620003252
IBAN – MD87MO2224ASV87705437100 Lei
IBAN – MD83MO2224ASV87705517100 Euro
BIC – MOBBMD22 BC Mobiasbanca – OTP group S.A.

Ai pregătit produsele?
Au mai rămas **10** zile până la
Iarmaroc Online LTWC 2020

„STAU ACASĂ ȘI AJUT ȘCOALA SĂ CREASCĂ"
Primăvara Waldorf Moldova 2020

Ai pregătit produsele?
Au mai rămas **5** zile până la
Iarmaroc Online LTWC 2020

„STAU ACASĂ ȘI AJUT ȘCOALA SĂ CREASCĂ"
Primăvara Waldorf Moldova 2020

Ai pregătit produsele?
Au mai rămas **2** zile până la
Iarmaroc Online LTWC 2020

„STAU ACASĂ ȘI AJUT ȘCOALA SĂ CREASCĂ"
Primăvara Waldorf Moldova 2020

Iarmaroc de Primăvară 2020

NE VEDEM MÂINE LA 10.00 PE ZOOM cu

1. Bzovaia Natalia – moderator
2. Munteanu Olga – cuvânt de bun început
3. Dupceac Andrei – cuvânt de salut
4. Postu-Blajinu Diana – cuvânt de încurajare
5. Arpintin Veronica si Bzovaia Natalia – prezentarea iarmarocului
6. Galina Varu, părinte – cuvânt de inspirație
7. Clasa a VII-a B – moment publicitar
8. Tăbîrță Iulia – cuvânt de îndemn
9. Dascăl Liviu – cuvânt de încheiere cu lansare de carte

„STAU ACASĂ ȘI AJUT ȘCOALA SĂ CREASCĂ"
Primăvara Waldorf Moldova 2020

Iarmaroc de Primăvară 2020

Grupul organizatoric al "Iarmarocului LTWM primăvara 2020"
te salută cu mult drag!

Îți mulțumim că ai ales să ajuți Comunitatea Waldorf prin participarea la Iarmarocul de primăvară 2020.

Te rugăm mult să ne ajuți și la încurajarea donațiilor de către toți cei care doresc să vândă/cumpere aici.

Pentru aceasta poți adauga la anunțul de vânzare următoarele:
"Ajut școala să crească transferând ....% din vânzări către Fundația Inițiativa Pedagogică Waldorf-Moldova"

„STAU ACASĂ ȘI AJUT ȘCOALA SĂ CREASCĂ"
Primăvara Waldorf Moldova 2020

Iarmaroc de Primăvară 2020

Cumpărăm/vindem la mâna-a-doua

Nu uita să faci o "Donație de la iarmaroc"
către Fundația "IPWM" Cod Fiscal: 1009620003252
IBAN – MD87MO2224ASV87705437100 Lei
IBAN – MD83MO2224ASV87705517100 Euro
BIC – MOBBMD22 BC Mobiasbanca – OTP group S.A.

„STAU ACASĂ ȘI AJUT ȘCOALA SĂ CREASCĂ"
Primăvara Waldorf Moldova 2020

REGULAMENT GRUP - Iarmaroc LTWC

Grupul online „Iarmaroc LTWC" pe Facebook aparține Comunității Waldorf Moldova și a fost creat cu scopul de a încuraja Comunitatea Waldorf să fie mai deschisă pentru colaborare prin variate acțiuni, printre care și acțiuni prietenoase mediului din orașul Chișinău și nu numai.

Astfel, comunitatea este invitată să realizeze acțiuni concrete.
Una dintre acestea este Iarmarocul LTWC care oferă posibilitatea membrilor Comunității să cumpere, să vândă bunuri reutilizabile de mâna a doua, creații personale si altele, astfel contribuind la protejarea mediului înconjurător.

Luând în calcul faptul că instituția are nevoie de edificiul în construcție ca de aer, Iarmarocul actual e o posibilitate de a realiza extinderea cât mai rapidă, iar prin transferurile bănești către Fundația ILTW, ca rezultat al vânzării bunurilor, fiecare membru al comunității și-ar putea aduce aportul în mod direct.

Regulament:

1. Anunțul poate fi postat de oricine.
2. Anunțul de vânzare se creează prin opțiunea „SELL SOMETHING" (ro: vinde ceva) pe care o găsiți la "... More" (ro:...mai multe).
3. Anunțul conține: poza reală a bunului, mărimea, prețul, modalitatea de livrare a bunului, precum și suma care va fi transferată către Fundație în urma vânzării.
*Anunțurile/articolele care nu vor fi completate cu aceste detalii vor fi șterse fără preaviz.
4. Anunțul se plasează pe grup o singură dată.
5. Anunțul se șterge, dacă produsul a fost vândut.
6. La decizia fiecărei persoane, din vânzări se pot efectua donații către Fundația „IPWM", prin transfer direct, cu mențiunea de "donație de la iarmaroc" conform datelor de mai jos :
Cod Fiscal: 1009620003252
IBAN - MD87MO2224ASV87705437100 Lei
IBAN - MD83MO2224ASV87705517100 EURO
BIC - MOBBMD22
BC Mobiasbanca - OTP group S.A.
- După finalizarea evenimentului, Fundația "IPWM" va face un raport referitor la donațiile cumulate.
7. Nu se admit discuții care devazăl de la subiectul articolului, precum nu sunt acceptate nici sfaturi, comentarii privind prețul sau produsul în sine.
8. Nu se admite limbajul licențios și nici jignirile.
9. Nu se vand produse alimentare și bunuri de igienă personală folosite (lenjerie intimă, periuțe de dinți, suzete, biberoane).
10. Obiectele de mâna a doua propuse vânzării sunt curățate și igienizate.
11. Nu se admit postările care cer voturi pentru un concurs și care promovează diverse scheme piramidale în afara scopului Comunității.
12. Nu se admite publicitatea fără acordul administratorilor grupului.
13. **Nu se expun pe grup informații cu caracter personal (poze copii, locații, numere de telefon și adrese de e-mail), care ar pune în pericol siguranța deținătorilor ei.**
14. În cazul în care se constată o abatere, se anunță un administrator, se folosește opțiunea "Report to admin" (ro: Raportați administratorului).
La fel, se păstrează un print-screen, pentru cazul în care postarea va fi șteasă de cel care a postat.

ATENȚIE!
15. Administratorii grupului și moderatorii nu se implică în procesul de tranzacții.
16. Participanții la Iarmaroc sunt direct responsabili pentru activitatea în care e-au implicat. În caz de neînțelegeri, situațiile se rezolvă între părți, pe cale amiabilă.
17. În caz de eventuale neclarități sau sugestii/aprobări, contactați echipa de administratori ai grupului.

Nu uitați:
Activitatea în cadrul acestui grup trebuie să fie plină de bucurie reciprocă și să fie de folos comunității.

Iarmaroc de primăvară Creștem Școala de Acasă

Mireasma Sărbătorilor Pascale să vă fie un moment unic de întoarcere spre pietate, armonie, speranță, toleranță, evlavie, smerenie!

Sărbători fericite, pace și lumină în suflet!

Liceul Teoretic Waldorf Chișinău
cu grupe de gradiniță

IARMAROCUL DE PRIMĂVARĂ
PÂNA LA DATA DE 5 IUNIE 2020
A FOST ÎNREGISTRATĂ SUMA DE
45.718 lei
VĂ MULȚUMIM ȘI FELICITĂRI, DRAGĂ COMUNITATE!
ÎMPREUNĂ! FIECARE!
PENTRU O ȘCOALĂ MAI MARE!

Iarmaroc de primăvară Creștem Școala de Acasă

Dragi elevi, părinți, cadre didactice,

Vă invităm
la Webinarul Prepascal de agrement și divertisment on-line
10 aprilie, ora 18:00 pe ZOOM

pentru a ne cunoaște mai bine unii pe alții și pentru a aduce în clasele familiilor Waldorf o rază de lumină prepascală

Acces: Detaliile vor fi expediate pe 9 aprilie
Organizatori:
Comisia metodică socio-umanistică LT Waldorf

Liceul Teoretic Waldorf Chișinău
cu grupe de grădiniță

Dragi elevi și părinți, stimate cadre didactice,

Vă invităm la Webinarul Comunității Waldorf dedicat Ultimului Sunet cu genericul:

„O dimineață artistică cu sunet de clopoțel virtual„

29 mai 2020, ora 10:00 pe Zoom

* pentru a finaliza anul de studiu împreună și a ne lua rămas bun de la absolvenții Waldorf

Acces: Detaliile vor fi expediate pe 28 mai 2020
Organizatori: Grupul de Comunicare al Părinților;
Grupul responsabil de activitățile extrașcolare din liceu

Liceul Teoretic Waldorf Chișinău
cu grupe de grădiniță

Dragi părinți, cadre didactice, elevi și bunici,

Ne este dor de voi și de atmosfera de la școală. Haideți, în această primăvară, să creăm această atmosferă împreună!

Când? 3 aprilie, ora 18:00
Cum? Online

Pregătiți telefonul, computerul!
Vă așteptăm la MAREA ÎNTÂLNIRE!
Haideți:
- să dăm mâna virtual,
- să stăm acasă
- și să ajutăm școala să crească!

Ne vedem online!

Liceul Teoretic Waldorf Chișinău
cu grupe de Grădiniță

AGENDA

Liceul Teoretic Waldorf Chișinău
cu grupe de grădiniță

Webinar pe Zoom

Eveniment pentru a păstra tradiția, integritatea colectivului de elevi al liceului și pentru a trăi împreună cu absolvenții despărțirea lor de școală

DATA: 29 Mai 2020, ora: 10:00
ACCES: Detaliile vor fi expediate pe 28 mai
Administrator Zoom: Natalia Bzovaia
Moderatori: Tatiana Țîra, Olga Fiodorov
Idee și realizare: Rita Cojocaru, Tatiana Țîra, Olga Fiodorov, Dionisie Cotruță, Vladimir Coițan, cadre didactice, elevi și părinți
IDEEA: Rita Cojocaru, Asistenta: Consiliul Consultativ

Derularea evenimentului: Partea I - cea oficială:

9:50–10:00	**Intrați!** Ușa virtuală e deschisă!- filmulet - D. Cotruță, N. Bzovaia
10:00–10:07	**Cuvânt de salut!** Aprinderea lumânării! Zicerea de dimineață, cl. primare! - T. Țîra. O. Fiodorov, cl. a III-a
10:08–10:15	**Cuvânt au absolvenții ciclului primar**, cl. a IV-a B - Ina Ogor, elevi, părinți
10:16–10: 26	**Cuvânt are gimnaziul**: cl. V-VIII - Ana Brînză
10:27–10:35	**Absolvenții claselor a IX-a**: Vrem în liceu! - elevi, părinți
10:36–10:40	**Cuvânt de salut** - Andrei Dupceac, director LT Waldorf
10:41–10:55	**Ziua recunoștinței!** - clasa a XII-a, absolventă - Tatiana Rozmeriță, elevi, părinți
10:56–11:0	**Mesaje de felicitare!**
11:05–11:10	**Sunet de clopoțel! A venit vacanța!** - clasa a III-a

Partea a II-a: Vizionare plăcută de video-uri!

AGENDA

Liceul Teoretic Waldorf Chișinău
cu grupe de grădiniță

Webinar prepascal de agrement și divertisment on-line

Eveniment pentru a ne da mâna virtual și a planifica activități pentru #OȘcoalăMaiMare
*Evenimentul va fi înregistrat

DATA: 10 aprilie 2020, ora: 18:00
ACCES: Detaliile vor fi expediate pe 9 aprilie
MODERATOR: Ana Brînză
IDEEA: Rita Cojocaru, Asistentă: Consiliul Consultativ

18:00–18:05	**Cuvânt de salut,** Ana Brînză, prof. de limba și lit. română
18:05–18:10	**Și iarăși e primăvară pe meleag: moment liric,** Tatiana Rozmeriță, prof. de limba și lit. română
18:10–18:17	**Prin muzică inimile bat în unison,** Valeria Botoșanu, prof. de ed. muzicală
18:17–18:25	**Paștele - Sărbătoare Sfântă! Cum vor întâlni sărbătoarea în carantina 2 cadre didactice vecine:** - Valeria Seremet, prof. de matematică; - Olga Munteanu, înv.-diriginte cl. I-I A;
18:25–18:40	**Curiozități pascale:** - Germania: Tatiana Lungu, prof. de l. germană; - Marea Britanie: Diana Rusu, prof. de l. engleză; - Franța: Ana Balan, prof. de l. franceză;
18:40–18:50	**Preocupări pascale:** - Incondeierea ouăor: Rodica Carapcevschi, prof. de ed. plastică; - hobby-ul dnei Ana Brînză, prof. de limba și lit. română;
18:50–19:00	**Primăvară pascală la grădinița Waldorf!** - Liuba Bîrsa, educatoare la grupa nr. 3
19:00–19:10	**Alte preocupari cotidiene:** - Tatiana Țîra, înv.-diriginte, cl. a III-a B; - Marina Grubii, educator la grupa cu regim prelungit; - Lilia Marcu, prof. de matematică.
19:10–19:20	**Mișcarea înseamnă viață...Surprize de la:** - familia dnei Aurelia Dicusar, prof. de ed. fizică; - familia Dupceac Andrei și Veronica, prof. de ed. fizică și înv.-diriginte, cl. a II-a
19:20–19:25	**Să luăm de aici în cămănele fiecăruia pacea...** Cuvânt de încheiere: Valeria Botoșanu și Ana Brînză

AGENDA

Liceul Teoretic Waldorf Chișinău
cu grupe de grădiniță

MAREA ÎNTÂLNIRE ON-LINE „PRIMĂVARA 2020 LA LICEUL WALDORF"

Eveniment pentru a ne da mâna virtual și a planifica activități pentru #OȘcoalăMaiMare
*Evenimentul va fi înregistrat

DATA: **3 aprilie 2020, ora: 18:00**
ACCES: Detaliile vor fi expediate pe 2 aprilie
MODERATOR: **Natalia Bzovaia**

18:00–18:10	**Cuvânt de salut "Primăvara 2020 la Liceul Waldorf"** Andrei Dupceac, directorul LT Waldorf
18:10–18:25	**Grupul consultativ al părinților – forța motrice ce susține Administrația și Fundația LT Waldorf** Victoria Clima, Veronica Arpintin, membre ale Consiliului Consultativ al părinților LT Waldorf
18:25–18:35	**Lucrări de construcție a noului bloc de studii: reușite și planuri** Tudor Clapco, arhitect
18:35–18:45	**Resurse financiare existente și necesare pentru extinderea LT Waldorf** Diana Postu-Blojinu, președinta Fundației Inițiativa Pedagogică Waldorf Moldova
18:45–19:00	**Planul de Activități Primăvara 2020 "Stau acasă și ajut Școala să crească"** Tatiana Solonari, Natalia Bzovaia, membre ale Consiliului Consultativ al părinților LT Waldorf
19:00–19:15	**Sesiune de întrebări și răspunsuri**
19:15–19:20	**Totaluri și fotografie de grup**

Liceul Teoretic Waldorf Chișinău
cu grupe de Grădiniță

Fii Mos Craciun pentru Comunitatea Waldorf!

Tombola de Craciun 2019

Pentru Extinderea Liceului Teoretic Waldorf Chisinau!

Participa la Tombola de Craciun 2019!
Vineri 13 Decembrie
Castiga **Premii Minunate!**

Toate contributiile sunt in scopul extinderii Liceului Waldorf Chisinau.
Va invitam cu drag!

Fruit2go MONICOL · BioTeca · etnika · molDeco art salon · Floare Carpet 40 DE ANI DE CĂLDURĂ ȘI CONFORT

ANEXA 8 . PRIMUL BULETIN INFORMATIV LTW

Liceul Teoretic Waldorf Chișinău
cu grupe de grădiniță

str. Studentilor 11, 2045 Chișinău, MD,
ltwaldorfmd@gmail.com +373 (22) 32 31 55

Buletin 1 / 1

Scrisoare de la Școală

Ediție specială a buletinului informativ al
Liceului Teoretic Waldorf dedicat primului Webinar

Marea întâlnire

„STAU ACASĂ ȘI AJUT ȘCOALA SĂ CREASCA"
Primăvara Waldorf Moldova 2020

3 aprilie 2020

Liceul Teoretic Waldorf Chișinău
cu grupe de grădiniță

str. Studentilor 11, 2045 Chișinău, MD,
ltwaldorfmd@gmail.com +373 (22) 32 31 55

Buletin 1 / 5

Subiecte discutate:

- **Procesul educativ în perioada pandemiei, anunțuri și prognoze au fost prezentate de Andrei Dupceac,** directorul LT Waldorf, reprezentantul LT Waldorf în toate instanțele

„Stimată comunitate Waldorf!
Suntem într-o perioadă destul de dificilă.
Carantina ne-a găsit total nepregătiți pentru o asemenea situație, de aceea când vom reveni la școală vom analiza acest subiect și vom căuta soluții mai bune decât le avem acum. Cu toate acestea, ne-am organizat și am reușit să punem la punct unele lucruri ca să meargă bine, astfel reușind să facem față cerințelor MECC și DGETS.
Cadrele didactice și-au extins cunoștințele în domeniul IT și am ales pentru liceu predarea prin intermediul aplicațiilor ZOOM și Viber.
Clasele absolvente folosesc resursele oferite de Ministerul Educației și învață de pe platforma **www.studii.md,** folosesc materialele oferite de profesorii ce predau la clase.

Privitor la **construcție**, lucrurile merg destul de bine. Conform informațiilor parvenite de la președintele Fundației Waldorf, banii de pe contul Fundației sunt suficienți pentru lucrările de pe șantier, încă pentru aproximativ o lună. Suntem în continuare în căutare de surse financiare și materiale.

Am fost întrebat de mai mulți părinți: Ce se construiește lângă școală? Dețin informația că această construcție este autorizată de Primărie. Nu s-a luat din teritoriul adiacent al școlii. Va fi o cafenea pentru șoferii care vor dori să-și cumpere băuturi calde la pachet.

Liceul Teoretic Waldorf Chișinău
cu grupe de grădiniță

str. Studentilor 11, 2045 Chișinău, MD,
ltwaldorfmd@gmail.com +373 (22) 32 31 55

Buletin 1 / 14

Fundația Inițiativa Pedagogică Waldorf-Moldova

Diana Postu-Blăjinu, părinte a doi copii, Președinta Fundației Waldorf Moldova, persoană responsabilă de gestionarea eficientă și transparentă a finanțelor Fundației

„Sunt bucuroasă să vă salut! Am fericita ocazie să fiu alături de voi prin intermediul acestui Webinar și să vă informez despre situația financiară actuală a Fundației.

Nu voi comenta faptul că rolul nostru este unul foarte important în dezvoltarea școlii. Este cert faptul, că fiecare a înțeles că doar împreună putem face lucruri mărețe.
Unul dintre exemple, este edificarea noului bloc de studii și sălii multifuncționale. Acest lucru a devenit posibil datorită faptului că noi, părinții, am contribuit financiar și am dat start acestui proiect. În așa mod ne-am consolidat forțele pentru o cauză comună.
Ne dorim o școală mai mare și prietenoasă copiilor.

Cred că este important să vă aduc la cunoștință **care este** bugetul fundației, **care este** costul real al construcției și care sunt potențiale surse de finanțare.

Fundația a investit 19% din finanțele necesare pentru construcție. Partenerii noștri de peste hotare ne-au asigurat că vom mai primi încă 200 de mii de euro, ceea ce constituie 37% din costul total al lucrărilor.

Le mulțumim din suflet Prietenilor Artei Educației pentru suportul spiritual și financiar pe care ni l-au acordat de-a lungul anilor.

Liceul Teoretic Waldorf Chișinău
cu grupe de grădiniță

str. Studentilor 11, 2045 Chișinău, MD,
ltwaldorfmd@gmail.com +373 (22) 32 31 55

Buletin 1 / 12

Tudor Clapco, părinte a doi copii, proiectant, persoană modestă și practică, care a reprezentat părinții din departamentul arhitectură și construcții.

„ "Copilul" căruia i-am dat naștere este o construcție, din 2 blocuri alipite. Locul de amplasare a fost dictat de mulțimea de rețele subterane, precum și de normatiivele de proiectare.

Primul bloc este o construcție cu 2 etaje cu 4 săli de clasă (câte două săli la fiecare nivel). Fiecare clasă are o debara separată, pentru păstrarea materialului didactic. Clasele sunt luminoase, încăpătoare, proiectate pentru 30 de locuri. În fiecare clasă sunt planificate proiectoare fixate de tavan și ecrane de proiecție motorizate. De asemenea, la fiecare nivel este proiectat un spațiu pentru recreație și vestiare separate pentru fiecare clasă. S-a ținut cont și de spațiu pentru profesori – o încăpere la nivelul 2 în vecinătate cu un depozit pentru inventaru școlar. Blocuri sanitare sunt la fiecare nivel. Comunicarea între etaje este asigurată de o scară largă, cu iluminare naturală și câte un hol alăturat la fiecare nivel pentru a evita îmbulzeala.

Al 2-lea bloc este o construcție mai ușoară, unde este amplasată o sală multifuncțională, cu dimensiunile 27m/14m, iar înălțimea este de 6-7 metri.
Tehnologic este organizată atât pentru lecțiile de educație fizică, cât și pentru diferite festivități, adunări.
Pe timp ploios va fi posibil de organizat și iarmarocul. Este interesant faptul că avem și poartă de fotbal, și coș de baschet, și plasă de volei, și proiector pentru diferite festivități, și ecran de perete în aceeași încăpere.

ANEXA 9 . CONCEPTUL BULETINULUI INFORMATIV

Titlu: ”Scrisoare de la școală”

Frecvența* 1 ori pe lună (*În cazul unor evenimente speciale, se realizează ediții speciale ale buletinului)

Rubrici: A se stabili la primul număr clasic
- Cuvânt de salut
- Activități/Reușite școlare
- Activități extrașcolare
- Comunitatea a reușit (Pedagogi, elevi, fundația)
- Interviu cu personalități Waldorf (elevi, pedagogi, fundația, absolvenți, părinți)
- Calendarul lunii

Modalitate de distribuire - secretariatul LTW:
- Versiune electronică LTW prin mailul instituțional, părinților și elevilor
- Plasat pe site și Facebook și site-ul instituției

*O dată în trimestru, versiunea digest în ENG va fi transmisă partenerilor străini și potențialilor parteneri din RM

Principiu de editare al buletinului Acest buletin conține descrierea scurtă a activităților LTW cu trimitere la sursele online de informare (Pagina de Facebook a LTW, Site);

Resurse necesare
1. Responsabil de editare (1 editor)
2. Echipa de producere texte (1-2 voluntari)
3. Echipa de producere poze (1-2 voluntari)
4. 1 Voluntar pentru a plasa textul in formatul Buletinului, creat de GCCF (poate fi si editor)
5. 1 Responsabil pentru diseminarea Buletinului prim email (si, eventual, colectarea emailurilor si organizarea abonării)

Etape
1. Elaborarea unui model de Buletin LTW, unde vor putea fi plasate texte și foto;
2. Responsabilul de editare prezinta cuprinsul Buletinului Consiliului Consultativ (timp de maximum 2 zile membrii consiliului consultativ trebuie să analizeze cele propuse)
3. Ședință a Consiliului Consultativ pentru discutarea conținutului Buletinului în baza punctului 1 (subiect discutat maximum 20 min.)
4. Fiecare dintre cei prezenți desemnează o persoană responsabilă de abordarea blocului de activități caracteristice grupului/departamentului pe care îl reprezintă (Exemplu: Un profesor scrie pentru rubrica ”Reușite școlare”, Un părinte scrie despre departamentul cu anumite reușite într-o anumită perioadă, Reprezentant al Fundației scrie despre reușitele fundației, Elev scrie despre reușitele Consiliului elevilor)

*Textul trebuie să fie cel mult de 1 pag./departament cu 2,3 fotografii

*Toți transmit textele și foto timp de 3 zile lucrătoare, responsabilului de ediție

5. Responsabilul de ediție plasează toate materialele într-o mapă separată, denumită relevant, pe Google doc a contului LTW
6. Persoana responsabila (elev?) plasează toată informația în template-ul buletinului
7. Responsabilul de editare redactează textele și transmite documentul pre-final spre aprobare către toți cei vizați pentru a vedea textul care îl/o vizează
8. Buletinul este distribuit conform punctului ”Modalitate de distribuire”

ANEXA 10 . GRUPUL FACEBOOK IARMAROC LTWM

ANEXA 11 . FORMULARUL DE ÎNREGISTRARE PENTRU MEMBRII GCCF 2020–2021

Adresă de e-mail *
Nume/Prenume
Sunt: *
- o [ ] Părinte
- o [ ] Bunic(ă)
- o [ ] Frate/soră a unui elev
- o [ ] Altele:

Specialitatea mea este:
- o ( ) PR și comunicare
- o ( ) Jurnalist/copyrighter
- o ( ) Crowdfunding
- o ( ) Manager
- o ( ) Fotograf
- o ( ) Altele:

Îmi doresc să particip în cadrul grupului în calitate de:
- o ( ) Lider
- o ( ) Membru cu responsabilități concrete
- o ( ) Consultant
- o ( ) Altele:
- o ( ) 2 ore pe săptămână
- o ( ) 4 ore pe săptămână
- o ( ) Altele:

[ ] Doresc să mi se trimită o copie a răspunsurilor mele.

Formular de înscriere în Grupul de Comunicare și colectare de fonduri pentru anul de învățământ 2020 -2021

Comunitatea Waldorf este în căutarea de noi candidați - lideri și membri ai Grupului de Comunicare și colectare de fonduri pentru anul de învățământ 2020 -2021.

Adresă de e-mail *

Adresă de e-mail validă

Acest formular colectează adrese de e-mail. Modificați setările

Titlul imaginii

ANEXA 12 . PROPUNEREA DE FINANȚARE PENTRU PROIECTUL EXTINDERII

Liceul Teoretic Waldorf Moldova

5. BUGET

Bugetul total este estimat – € 0,56 mln și include toate costurile de construcție și echipament. Managementul de proiect este implementat și finanțat de Fundație și alți susținatori. Astfel, bugetul proiectului nu include costurile aferente colectării de fonduri și nici costurile generale de administrare, ci doar cheltuielile directe ale proiectului de extindere.

Informațiile detaliate privind bugetul pentru extinderea Școlii:

Costuri	Valoarea estimativă, €	Începerea	Finalizarea
Elaborarea documentației tehnice de proiectare, inclusiv obținerea certificatului de urbanism, avizelor preventive, coordonarea proiectului cu instanțele de stat, obținerea autorizației pentru construire	15,425	Martie 2019	Octombrie 2019
Pregătirea terenului, inclusiv demolarea pavilionului coăstent din zidărie, strămutarea copacilor	4,245	**Decembrie 2019**	**Decembrie 2019**
Lucrări de construcție	529,866	Ianuarie 2020	Decembrie 2020
Amenajarea teritoriului	15,939	**Noiembrie 2020**	**Decembrie 2020**
Mobilă, echipamente și IT	[redacted]	Noiembrie 2020	Ianuarie 20201
Managementul proiectului	424	**Martie 2019**	**Decembrie 2020**
TOTAL	565,899	Rata de schimb 1 € = 19,5 MDL	

Activitățile operaționale ale Școlii, inclusiv și cele după finalizarea extinderii, vor fi finanțate de către Primăria municipiului Chișinău și susținute în continuare de către Fundația. În timp ce finanțarea de bază este susținută direct de Guvern, considerăm că aceasta poate fi completată și de Fundația, de comunitatea locală și întreprinderi. Acest lucru va permite crearea unui parteneriat adevărat între școală și părți terțe, creând în continuare oportunități pentru elevi și pentru procesul educațional în general.

Liceul Teoretic Waldorf Moldova

6. IMPLEMENTAREA PROIECTULUI

Responsabilă de implementarea proiectului de extindere este Fundația. Proiectul este gestionat de persoane calificate:

A. Inginer de proiect: responsabil de lucrări de proiectare și de estimare a costurilor. Și-a asumat responsabilități de respectare a standardelor și activităților relevante legate de proiect.

B. Contabil: responsabil pentru evidența.

C. Manager de proiect: responsabil de planificare, management și control a tuturor deciziilor și execuției conexe implementării proiectului. Managerul de proiect gestionează toate activitățile relevante implementării proiectului, supraveghează împreună cu inginerul de proiect, activitățile de construcție și se asigură că lucrările se desfășoară corect și eficient.

Toată echipa de proiect menționată mai sus este angajată în bază de contract de la începutul proiectului până la finalizare, cu excepția managerului de proiect care activează ca Președinte al Fundației și a contabilului, angajat în cadrul unui alt tip de contract.

După finalizarea proiectului, rapoartele de progres și audit final vor fi pregătite și transmise împreună cu fotografii, tuturor donatorilor.

Liceul Teoretic Waldorf Moldova

7. PLANUL DE VIZIBILITATE

Școala și Fundația vor fi responsabile de activitățile de vizibilitate, în care vor implicați toți susținatorii și donatorii.

Se va organiza și inaugurarea festivă a noului bloc de studii. La ceremonie vor participa donatori, reprezentanți ai autorităților, personalități eminente, lideri comunitari, studenți, cadre didactice, mass-media, absolvenți, elevi și părinți Waldorf.

Elementele campaniei de vizibilitate

- Pagina web
- Profilul Facebook
- Buletinul informativ
- Întâlniri off-line și on-line
- Evenimente
- Relații cu susținerii și potențialii donatori
- Relații cu absolvenții
- Relații cu mass-media